

# Cavernães

CRESCE ►



[viseucresce.pt/freguesias](http://viseucresce.pt/freguesias)



**António Rego**



**António Rego**



**Catarina Machado**



**Décio Sousa**

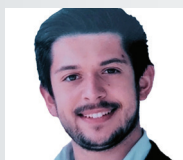

**André Lopes**

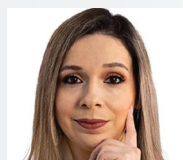

**Carla Duarte**



**Tomás Almeida**



**Alexandre Matias**



**Ana Duarte**

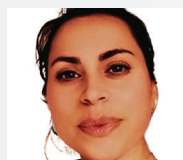

**Leticia Oliveira**



**Diogo Figueiredo**



**Roberto Gonçalves**



**Jessica Matias**

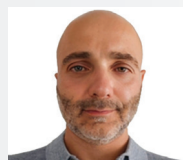

**Jorge Melo**

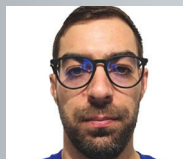

**João Rafael**



**Marisa Sousa**

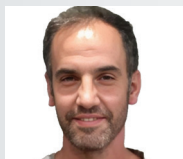

**Carlos Figueiredo**



**Bruna Duarte**



**Bruno Lopes**

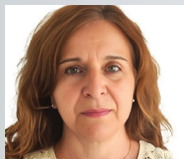

**Helena Rocha**

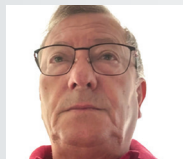

**Anibal Santos**

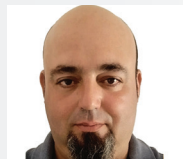

**Carlos Almeida**



**Tânia Nunes**

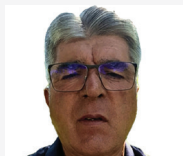

**José Oliveira**

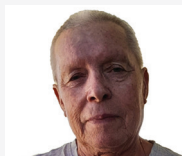

**Arlindo Pinto**



**Inês Coelho**



**Nuno Correia**



**Miguel Duarte**



**Dalila Pinto**



**Luís Neto**



**João Marques**



**Ana Rita Rego**



**João Lopes**



**Helena Oliveira**



**José Oliveira**



**Catarina Duarte**

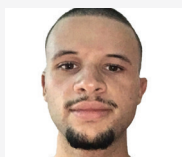

**Tiago Amaral**



**Dani Costa**



**Madalena Figueiredo**



**Alberto Lemos**



**Eugénia Borges**



**Manuel Loureiro**



**Benjamim Machado**

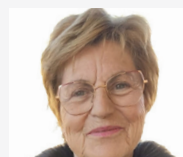

**Ilda Figueiredo**



**Gaudêncio Oliveira**

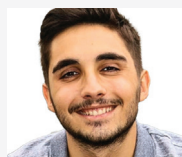

**João Soares**



**Inês Sousa**

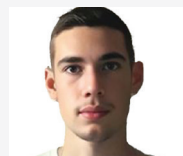

**Guilherme Almeida**



**Rodrigo Coelho**



**Maria Cerdeira**



**José Lopes**



**Serafim Almeida**



**Mariana Figueiredo**



**Serafim Alves**



**Sónia Silva**



**António Magalhães**



**Elsa Rego**



**Celso Figueiredo**



**Cristina Figueiredo**



**Adérito Amaral**

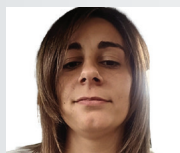

**Patrícia Almeida**



**Manuel Costa**



**Marisa Oliveira**



**Belmiro Ribeiro**

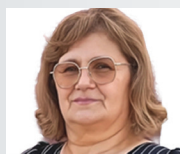

**Idalina Mendes**



**Ana Paula Nunes**

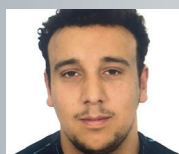

**Lucas Fernandes**

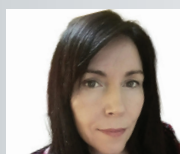

**Elvira Costa**

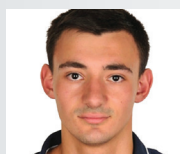

**Pedro Lopes**

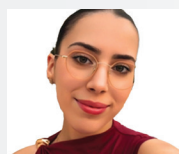

**Mónica Sousa**



**Guilherme António**



**Fernanda Calça**



**Carlos Santos**



**Sónia Fernandes**



**Sérgio Cardoso**

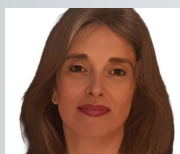

**Marisa Alves**

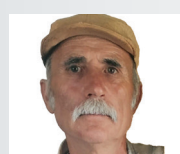

**José Ferreira**

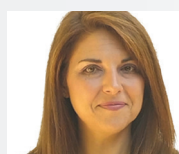

**Fátima Caiado**





**Diogo Costa**



**Maria Olívia**



**Bernardo Sousa**



**Cristina Marques**



**João Almeida**



**Cacilda Cardoso**

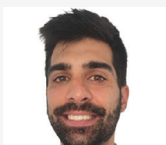

**Fábio Oliveira**



**Benvinda Silva**



**Tiago Oliveira**



**Elisabete Calça**

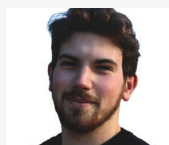

**André Almeida**



**Ana Rita Carragoso**



**Ernesto Santos**



**Lucinda Cunha**



**Carlos Jesus**



**Helena Carvalho**



**António Baptista**



**Lúcia Teixeira**



**José Lopes**



**Maria Coelho**

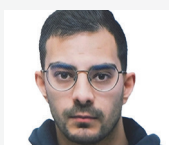

**André Oliveira**



**Idalina Almeida**



**Carlos Neto**



**Amélia Quinteiro**



**José**



**Ângela Carvalho**



**Serafim Domingues**



**Isabel Pais**



**Fábio Jesus**



**Sandra Ferreira**



**Aníbal Rego**

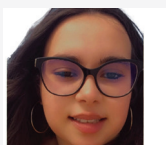

**Inês Carragoso**

# ANTÓNIO REGO

Cavernães é hoje uma freguesia mais forte, dinâmica e reconhecida.

O trabalho realizado nos últimos anos trouxe resultados visíveis e consolidou o nosso orgulho coletivo. Mas sabemos que o desenvolvimento não pode parar. Há ainda projetos a concretizar, novas ideias a pôr em prática e mais conquistas a alcançar.

Com o lema “Cavernães Cresce”, apresento-me como candidato a Presidente da Junta de Freguesia, reafirmando o compromisso de trabalhar com seriedade, humanidade, escuta, transparência e dedicação total à nossa terra.

Quero que Cavernães continue a crescer: em qualidade de vida, em serviços, em solidariedade, em proximidade.

Uma freguesia de referência, feita por todos e para todos. Creio merecer a sua confiança para continuarmos este caminho juntos.

**Cavernães Cresce. Conte comigo.**

**António Rego**

# PROGRAMA COMPROMISSOS 2025 - 2029

## PRIORIDADES PARA O MANDATO

- 1 - Manter o foco nas pessoas e no seu bem estar**
- 2 - “Reforçar” a marca Cavernães como “Freguesia Jardim”**
- 3 - Proporcionar qualidade de vida às pessoas**

- > Melhorar as infraestruturas
- > Prestar apoio social
- > Estimular o associativismo, a prática do desporto e as atividades de lazer
- > Fomentar a sã convivência e partilha de afetos

### **4- Fomentar o apoio às famílias**

- > Apoio no acesso à reconstrução de edifícios com:
  - Isenção de IMI
  - Redução da taxa de IVA de 23% para 6%
  - Isenção de taxas

### **5 - Consolidação do crescimento económico e da criação de postos de trabalho através da atração e captação de investimento empresarial**

### **6- Retomar os momentos de convivência e fraternidade**

- Passeios convívio
- Festa da Freguesia

## VIACÃO RURAL / REDE VIÁRIA

- Execução de passeios na EM 580 Cavernães / Silvares
- Alargamento, pavimentação e eletrificação da R. de ligação Cavernães - Nogueiredo, via Carregal.
- Alargamento, pavimentação e eletrificação da R. de ligação Cavernães - Passal, via Regadas.
- Alargamento e repavimentação da Estrada de ligação Ermida - Corredoura.
- Requalificação e calcetamento do caminho de ligação Carragosela - Parque Ambiental (antigo “caminho da missa”).
- Manutenção e requalificação de todas as ruas da freguesia, à medida que se for mostrando necessário.
- Limpeza e beneficiação de todos os caminhos rurais e florestais.
- Melhoramento da sinalização rodoviária.
- Colocação de semáforos em diversas zonas da freguesia.
- Colocação de semáforos limitadores de velocidade em pontos estratégicos.
- Requalificação da R. da Nora — Casal.
- Requalificação da Rua dos Carris
- Requalificar ligação Marmeirais ao Junçal
- Ligar Vale Pousadão à Póvoa de Mundão.

## EDUCAÇÃO E FORMAÇÃO

- Manutenção dos edifícios escolares.
- Apoio para aquisição de material didático.
- Apoio para as visitas de estudo.
- Apoio na organização das festividades de Natal (incluindo animação e lembranças para as crianças).
- Manter em funcionamento as escolas de música (concertinas, acústica, percussão e sopro).
- Promoção de cursos de formação para adultos, de frequência gratuita.
- Criação de gabinete na Escola Primária de Cavernães.
- Requalificação do parque infantil da Escola Primária de Cavernães.

## EQUIPAMENTOS SOCIAIS / AÇÃO SOCIAL E SAÚDE

- Apoio a candidaturas para a construção/reconstrução de habitações sociais.
- Apoio e incentivo à construção de um Centro de Dia de apoio a crianças e idosos.
- Apoio e incentivo à construção de uma UCC (Unidade de Cuidados Continuados).
- Loja Solidária.
- Criação de parceria com a clínica médica de Cavernães para promoção de rastreios.
- Disponibilização de plataforma de apoio aos imigrantes.

## **DESPORTO, JUVENTUDE E LAZER**

- Solicitar autorização de conversão do campo dos Passos em campo de padel.
- Construção de balneários e equipamento de apoio no Polidesportivo de Passos.
- Construção de mais dois balneários no pavilhão multiusos, dotando-o para competições.
- Requalificação e modernização dos polidesportivos.
- Apoio para a atividade sénior (ginástica e natação).
- Apoio na ginástica e natação para crianças.
- Fomentar e apoiar atividades desportivas.
- Requalificar o piso do parque infantil de Cavernães.
- Criar mecanismo que torne a utilização do pavilhão MULTISUSOS, pelos habitantes da freguesia, mais económica.
- Colocação de novos aparelhos Gerações Ativas no Largo da Fonte Velha.
- Apoio e incentivo para criação de equipa de futsal ou andebol.

## **CULTURA, PATRIMÓNIO E IDENTIDADE**

- Fomentar e apoiar atividades culturais e recreativas.
- Apoio às festas populares e religiosas da freguesia.
- Apoio às associações da freguesia e ao Agrupamento de Escuteiros.
- Construção da Casa da Cultura.
- Construção de um forno comunitário.
- Recolha e divulgação do património da freguesia.
- Criação da Rota dos Aromas.
- Criação da Rota Megalítica.

## **ESPAÇO DE CULTO E RELIGIOSO**

- Apoio no restauro e pintura dos tetos da Igreja Matriz.
- Apoio na requalificação da rede elétrica da Igreja Matriz.
- Apoio à execução de sistema de aquecimento central na Igreja Matriz.
- Manter o apoio à requalificação do património religioso da freguesia.
- Requalificação do espaço posterior da Capela da Sr.<sup>a</sup> da Vitória (junto ao rio), com construção de Parque de Lazer e de Merendas — Carragosela.
- Apoio na construção da cobertura ao altar da Capelinha da Sr.<sup>a</sup> da Vitória — Carragosela.
- Apoio para criação do Museu da Irmandade — Carragosela.
- Requalificação do caminho de acesso ao nicho da Sr.<sup>a</sup> da Vitória.
- Colocação de gradeamento novo e escadaria em pedra na Capela S. Mateus – Silvares
- Requalificação do muro da Capela S. Mateus - Silvares

## **PARQUES, ESPAÇOS VERDES E QUALIDADE DE VIDA**

- Manutenção e requalificação dos espaços verdes.
- Requalificação dos jardins e largos — Corredoura.
- Colocação de equipamento urbano.
- Criação de Praia Fluvial.
- Pedir o terreno junto à EN229 (Bairro da Cruz) para criação de espaço de lazer.
- Construção de um parque infantil no Parque Ambiental.
- Ampliação da rede de iluminação pública no Parque Ambiental.

## **AMBIENTE E RESÍDUOS**

- Reforço da rede de contentores de lixo doméstico.
- Reforço da rede de ecopontos.
- Colocação de pilhões.
- Colocação de oleões.
- Reforço do mobiliário urbano em jardins e locais públicos.
- Disponibilização de um espaço para depósito de “monos”

## **INFRAESTRUTURAS (SANEAMENTO, ÁGUA, FONTES E TANQUES)**

- Requalificação de todos os tanques de lavar da freguesia.
- Requalificação da rede de fontenários.



- Requalificação das fontes antigas.
- Requalificação da “Fonte dos Namorados”.
- Requalificação do Tanque das Corgas
- Requalificação do largo, fonte e tanque de Sto. Amaro — Junçal.
- Disponibilização de saneamento:
- Bairro das Eiras – Cavernães
- Rua do Vinhago – Silvares
- Pequenos troços

### **ILUMINAÇÃO PÚBLICA**

- Ampliação da rede de iluminação pública.
- Melhoría geral da iluminação pública (pontos críticos e percursos pedonais).
- Colocação de toda a iluminação da freguesia para LED

### **REDE DE TRANSPORTES PÚBLICOS**

- Reforço da rede de transportes públicos em todas as aldeias da freguesia.
- Fomentar e apoiar o transporte a pedido (Ir e Vir).
- Colocação e sinalização de paragens de autocarro em diversos pontos da freguesia.

### **INVESTIMENTO PRIVADO E CRIAÇÃO DE EMPREGO**

- Criação de parque industrial, após revisão do PDM Em curso, será criado loteamento industrial com cerca de 10 hectares na Rua dos Carris.
- Criação de Incubadora Empresarial.
- Captação de empresas e investimento criadores de emprego.
- Criação de Mercado Rural.
- Criação de base de dados de empresas com sede na freguesia.

### **URBANISMO E PLANEAMENTO**

- Criação de loteamento para habitação nos Passos.

### **COMUNICAÇÕES DIGITAIS**

- Interceder, em parceria com a Câmara Municipal, com mais operadoras de comunicações móveis, para melhoria do sinal de rede e internet em toda a freguesia, bem como maior oferta para os fregueses.
- Aquisição de equipamentos para difusão de internet no pavilhão multiusos.

### **ESPAÇO CIDADÃO E ATENDIMENTO**

- Continuação da disponibilização do Espaço Cidadão.
- Criação de um gabinete de apoio à resolução de processos camarários.
- Requalificação do edifício da Junta de Freguesia.

### **CEMITÉRIO**

- Requalificação e ampliação do cemitério.
- Construção de gavetões para inumação de ossadas.
- Requalificação do jardim da entrada principal.

### **PROTEÇÃO CIVIL**

- Requalificação da Poça de Silvares para apoio aos Bombeiros.
- Preparação de fregueses das várias aldeias, que auxiliem a proteção civil e bombeiros em caso de necessidade. Criação de Unidade Local de Proteção Civil.

### **CONVÍVIO E COESÃO COMUNITÁRIA**

- Caminhadas.
- Dia da Freguesia.
- Passeio da Freguesia.
- Feiras e mercados de época.



# Cave

## CRES

viseucresce.p



António Rego

# rnães

SCE ►►

t/**freguesias**

**SD**  
SOCIAL DEMOCRATA

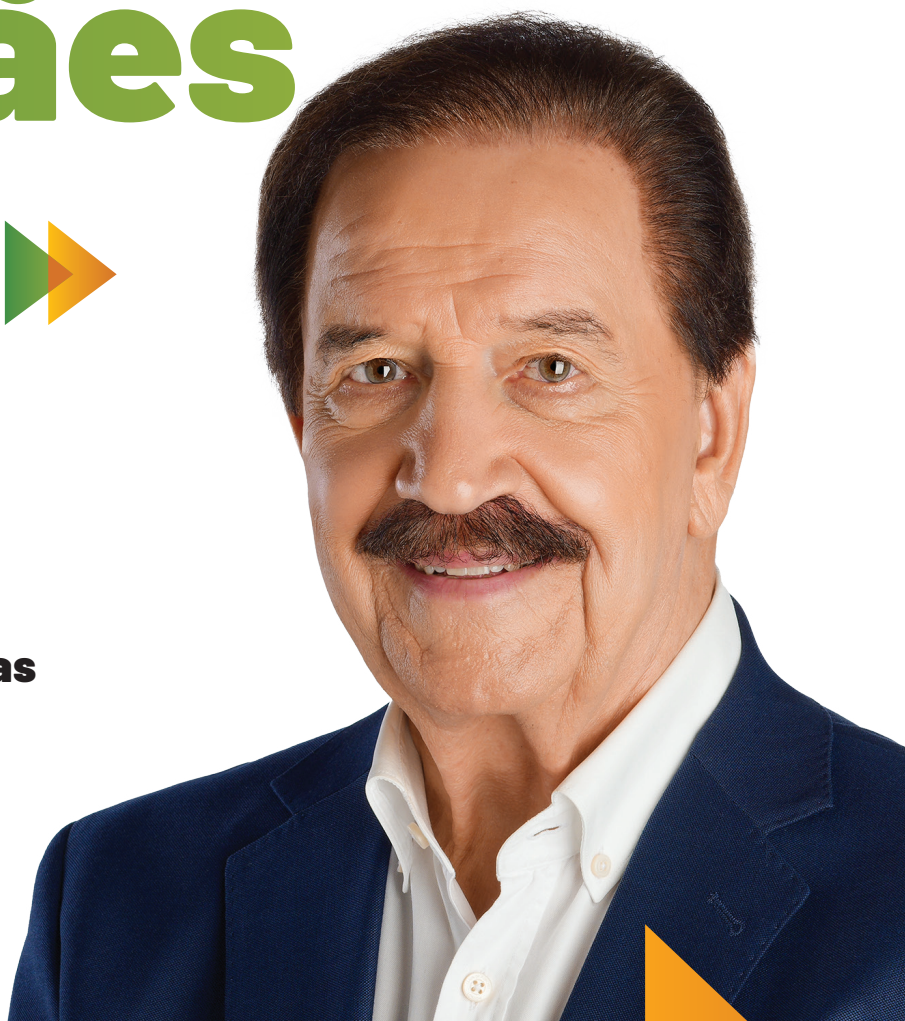

Fernando Ruas



**viseucresce.pt**

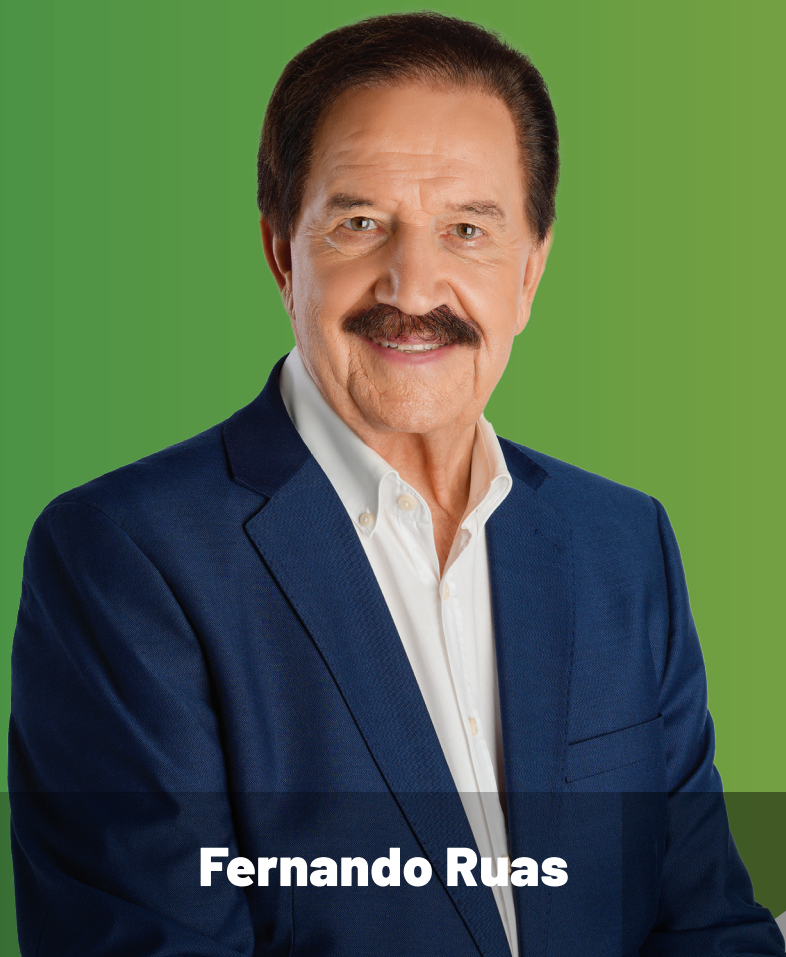

**Fernando Ruas**