

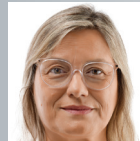

Jorge Nunes

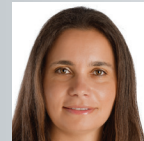

Carla Santos



Cláudia Saraiva



Fernando Correia



Cristina Minitro



Marco André



José Rodrigues Gouveia



Fátima Nunes



Luís Amaral



Sílvia Oliveira

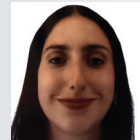

Mariana Portela



Jorge Antunes



Vera Rodrigues



Joaquim Pereira



Rui Pereira

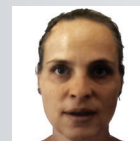

Vera Soutinho

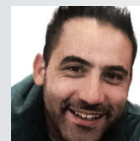

Renato Rodrigues



Fernando Cardoso



Deolinda Saraiva



Joaquim Cardoso

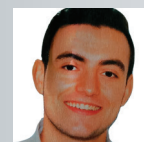

Gonçalo Santos

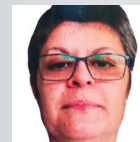

Isabel Ribeiro



Jorge Correia

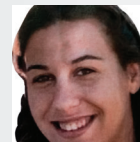

Bárbara Figueiredo



António Rodrigues



Angela Almeida

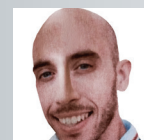

Miguel Saraiva



Carlos Oliveira

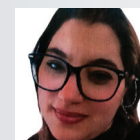

Carla Figueiredo

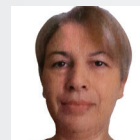

Fátima Figueiredo



Joel Almeida



Lara Cunha

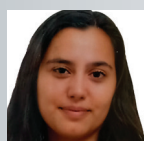

Lara Soares

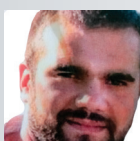

Luis Rodrigues



José Oliveira



Isabel Gouveia

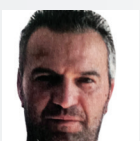

Leonídio Feliciano

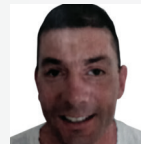

Hugo Pereira



Maria Almeida

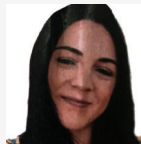

Mariana Natal



Tiago Portugal

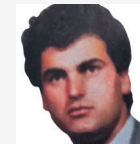

Vítor Rui

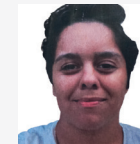

Raquel Cardoso



Inês Lopes



Rui Sousa



Horácio Feliciano



Cátia Amaral



Jorge Rodrigues

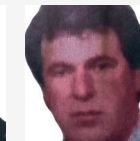

Jorge Vaz

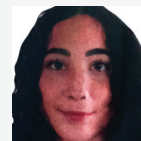

Maria João Dias

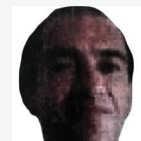

Paulo Amaral

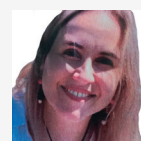

Rafaela Saraiva



Romeu Nunes

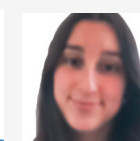

Eduarda Sá



Luís Leal Santos

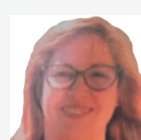

Laurinda Almeida

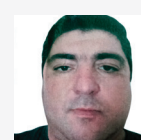

Luís Cardoso



Maria Vitória

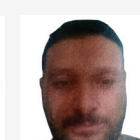

Vítor Sobreira

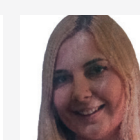

Susana Cardoso

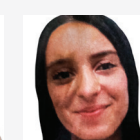

Carolina Batista



Ana Alda Silva

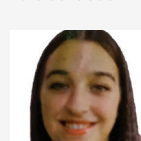

Margarida Rodrigues

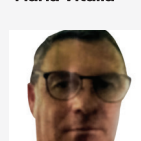

Luís Dias

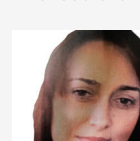

Paula Cunha Soares

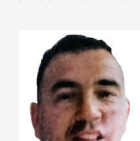

Bruno Rocha

COMISSÃO DE HONRA



António Neves



Duarte Coelho



António Pereira



José Silva



Celestino Costa



Vítor Pereira



Fernando Matos



Carlos Rodrigues



Rodrigo Cardoso



Mateus Ribeiro



viseucresce.pt

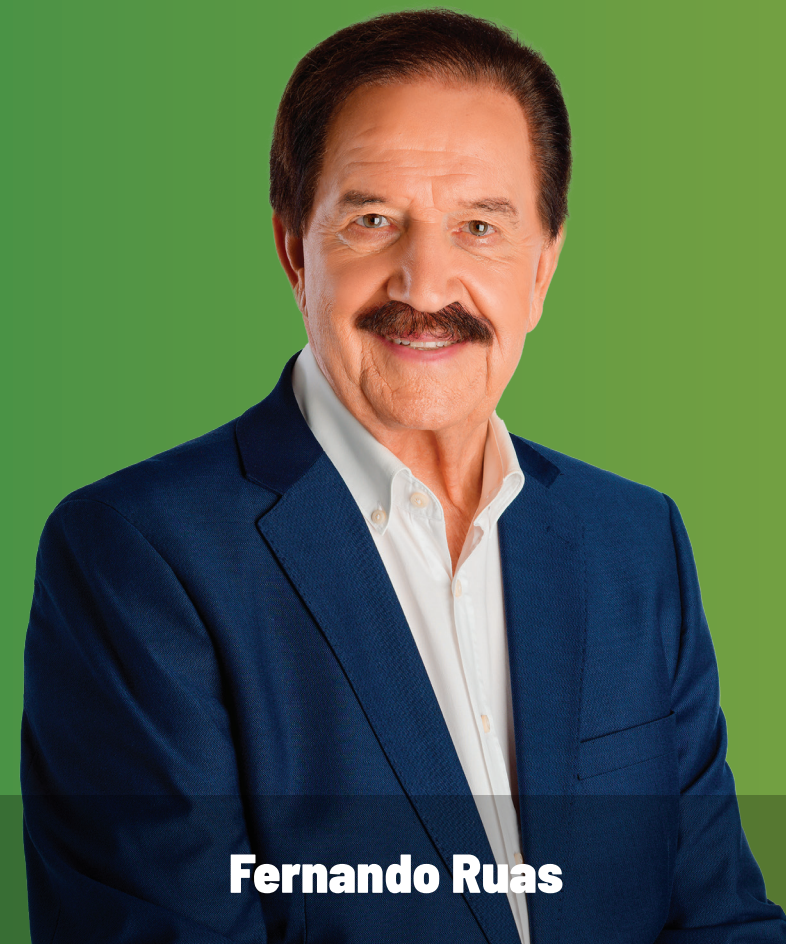

Fernando Ruas

União de Freguesias de **Boa Aldeia, Farminhão e Torredeita**

CRESCE ➤



viseucresce.pt/**freguesias**



Jorge Nunes

JORGE NUNES

Caras e caros conterrâneos,

Passado este ciclo de trabalho e dedicação, volto a dirigir-me a vós com o mesmo sentido de responsabilidade, empenho e verdade com que me apresentei há quatro anos. **Tenho a certeza** que ainda há **um longo** caminho a percorrer, projetos a concluir e novos desafios a enfrentar — e é por isso que apresento a minha recandidatura à Junta de Freguesia.

Quem me conhece sabe que nunca procurei atalhos, nem discursos fáceis. Sempre estive ao vosso lado com transparência, com trabalho diário e com uma profunda vontade de fazer mais e melhor pela nossa terra. Com humildade, mas também com coragem e **dedicação**, assumo novamente o compromisso de lutar por todos vós.

Sei que sozinho nada disto seria possível. Tenho o **privilégio** de estar rodeado por uma equipa dedicada, competente e com o mesmo amor pela nossa comunidade. Juntos, demonstrámos que é possível governar com proximidade, ouvir com atenção e agir com convicção.

Agora, com mais experiência, com obra feita e com novos projetos em mente, queremos continuar este caminho convosco. Contamos com o vosso apoio para dar continuidade a um trabalho sério, responsável e próximo das pessoas.

Por uma Freguesia mais forte, mais unida e com futuro, contamos convosco!

Com confiança, com verdade e com determinação,

Abraço amigo,
JORGE NUNES

PROGRAMA

A União de Freguesias de Boa Aldeia, Farminhão e Torredeita é um lugar de identidade, trabalho e comunidade. Apresentamos uma candidatura que valoriza as pessoas, respeita a tradição e aposta num futuro com qualidade de vida, coesão e sustentabilidade.

TRANSPARÊNCIA, RIGOR E BOA GOVERNAÇÃO.

Uma junta que presta contas e gere com critério.

- Contas claras e acessíveis à população.
- Orçamento equilibrado e sustentável.
- Definição de prioridades com base em necessidades reais.
- Rigor na contratação e gestão de recursos públicos.

PRÓXIMIDADE E PARTICIPAÇÃO

A Junta de Freguesia como o órgão político mais próximo do cidadão.

- Promoção da escuta ativa da população.
- Transparência nas decisões e

contas.

- Estimulo ao voluntariado e ao envolvimento da comunidade.

AÇÃO SOCIAL E SAÚDE

Ninguém fica para trás.

- Colaborar com as Instituições e Associações existentes de Ação Social, sinalizando e acompanhando situações de risco.
- Desenvolver atividades regulares que favoreçam um envelhecimento ativo, combatendo o isolamento Social.
- Dar continuidade aos incentivos à Natalidade, e fixação de pessoas na União de Freguesias, na construção ou reconstrução de habitação própria.
- Requalificação das instalações do Posto médico de Torredeita.

AMBIENTE E VALORIZAÇÃO RURAL

Cuidar do Território para o futuro.

- Gestão de Resíduos e Limpeza de espaços Públicos.
- Embelezamento e preservação de

espaços verdes.

- Instalação de Postos de carregamento para veículos elétricos.
- Campanhas de educação ambiental para a comunidade, assumindo nesta área uma política ambiental e de sustentabilidade.

DESENVOLVIMENTO ECONÓMICO

Dinamizar a economia sem descaracterizar a freguesia.

- Dinamizar a atividade económica, incentivando a atração de investimento.
- Criação de uma zona empresarial na União de Freguesias.
- Melhorar em Conjunto com a Câmara Municipal de Viseu, a oferta de transportes públicos na União de freguesias.
- Desenvolver políticas de inclusão dos jovens nas dinâmicas da freguesia.
- Promover o comercio de proximidade.

DESPORTO E ATIVIDADE FÍSICA

Prática desportiva regular, acessível

a todos os fregueses.

- Requalificação e melhoria das infraestruturas desportivas.
 - Dar continuidade á pratica desportiva para todas as idades.
 - Criar campanhas de sensibilização que promovam um estilo de vida saudável.
 - Apoiar as Associações Recreativas, Desportivas e Culturais na União de Freguesias.
 - Fomentar a continuidade da atividade sénior.
- Construção de um pavilhão desportivo na freguesia para pratica de vários desportos

EDUCAÇÃO E FORMAÇÃO

Investir nas pessoas.

- Requalificar os edifícios escolares e espaços envolventes dos jardins de infância e escolas do 1º ciclo da União de Freguesias.
- Garantir as condições de acessibilidade e inclusão de todas as crianças nos espaços escolares.
- Estabelecer protocolos de colaboração entre a junta de freguesia e as escolas da União

de Freguesias para desenvolver projetos conjuntos que beneficiam toda a comunidade educativa.

- Criação de programas de Formação em áreas específicas de interesse geral.

PATRIMÓNIO, CULTURA E ARTESANATO

Valorizar o que nos torna únicos.

- Promoção Qualificação e Valorização do Património Local.
- Desenvolver um roteiro turístico com os principais pontos de interesse da União de Freguesias.
- Incentivo a criação artística.
- Preservação e divulgação do artesanato e das tradições culturais.
- Apoios aos artesãos locais.
- Valorização e Apoio da Música e da Dança tradicional na União de Freguesias.
- Estabelecer protocolos de colaboração com as instituições culturais.

URBANISMO, MOBILIDADE E SEGURANÇA

Viver com tranquilidade e dignidade.

- Melhorar as acessibilidades, e estradas secundárias.
- Melhoria de caminhos rurais e acessos a zonas agrícolas.
- Garantir a colocação de sinalização horizontal, para segurança de pessoas e bens.
- Eliminar barreiras para cidadãos portadores de deficiência física.
- Reforçar a iluminação pública onde for necessário.
- Requalificação e iluminação do recinto da Feira do Pedrão.
- Articular com as entidades competentes a execução do nó de ligação do IP5 á nossa União de freguesia.
- Promover o diálogo permanente entre a Junta de Freguesia e as forças de segurança, e Proteção Civil.

Esta é uma candidatura de proximidade, feita por quem vive e sente a freguesia. Queremos dar voz às pessoas e construir um futuro melhor, com respeito pelas nossas raízes e olhos postos no amanhã.